

PREMIUM LOOK. SMARTER PREIS.

BRILLE
KOMPLETT

BIS ZU

250 €
SPAREN

BEST-PREIS
OPTIK

BRILLENSCHMIEDE PFETZING

Haushalte mit Tagespost

Abbildung beispielhaft

STILVOLL. STARK. ERSCHWINGLICH.



FERN- ODER NAHBRILLE

inkl. Trend Markenfassung

150,- €
SPAREN

KOMFORT

Trend Markenfassung + Komfort Einstärkengläser.
Kratz- und bruchfest, mehrfachentspiegelt, **leicht**.

**BEST-PREIS
PAKET** **148,- €** * statt 298,- €



GLEITSICHT BRILLE

inkl. Trend Markenfassung

250,- €
SPAREN

KOMFORT

Trend Markenfassung + Komfort Gleitsichtgläser.
Breite Sehbereiche. Kratz- und bruchfest,
mehrfachentspiegelt, **leicht**.

**BEST-PREIS
PAKET** **248,- €** * statt 498,- €

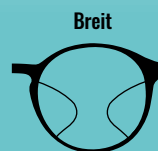

PREMIUM

Trend Markenfassung + Premium Einstärkengläser.
Kratz- und bruchfest, superentspiegelt, schmutz-
abweisend. Mit Vario-Index **dünn & leichter**.

**BEST-PREIS
PAKET** **198,- €** * statt 348,- €



PREMIUM

Trend Markenfassung + Premium Gleitsichtgläser.
Sehr breite Sehbereiche. Kratz- und bruchfest, super-
entspiegelt, schmutzabweisend, **leicht**.

**BEST-PREIS
PAKET** **448,- €** * statt 698,- €



PREMIUM EXTRA

Trend Markenfassung + Premium Extra Einstärken-
gläser. Kratz- und bruchfest, hyperentspiegelt, extra
schmutzabweisend, **extra 30% dünner & leichter**.

**BEST-PREIS
PAKET** **348,- €** * statt 498,- €



PREMIUM EXTRA

Trend Markenfassung + Premium Extra Gleitsichtgläser.
Extra breite Sehbereiche. Kratz- und bruchfest,
hyperentspiegelt, extra schmutzabweisend, **extra 30%
dünner & leichter**.

**BEST-PREIS
PAKET** **598,- €** * statt 848,- €

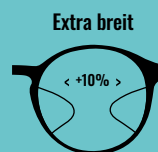

* Im Best-Preis Paket inklusive: 1 Trend Markenfassung im Wert von mindestens 48,- € + 2 Brillengläser, regulärer Hauspreis: Gleitsicht (Komfort 1.5 = 450,- € / Premium 1.5 = 650,- €) / Premium Extra 1.6 = 800,- €), Einstärken (Komfort 1.5 = 250,- € / Premium 1.5 = 300,- € / Premium Extra 1.6 = 400,- €), Nahkomfort (Komfort 1.5 = 350,- € / Premium 1.5 = 400,- € / Premium Extra 1.6 = 500,- €), Stärkenbereich +/- 6dpt., Gleitsicht + Nahkomfort Add. 3.0, Abbildung beispielhaft.

BEI DER ZWEITEN MEHR SPAREN

BEST-PREIS KOMBI

inkl. Trend Markenfassung

EXTRA
50% RABATT

Beim Kauf einer Brille erhalten Sie auf jede weitere Brille zusätzlich **50% Rabatt!** Als Sonnen- oder Ersatzbrille in Art und Ausführung wie Erstbrille, Tönung 85%, Farbe uni grau, braun oder grün. **Kombinierbar mit allen Best-Preis Paketen.**

KOMFORT Fern- oder Nahbrille

Trend Markenfassung + Komfort Einstärkengläser. Kratz- und bruchfest, mehrfachentspiegelt, **leicht**.

BEST-PREIS KOMBI 74,- €

regulär
148,- €

Leicht



KOMFORT Gleitsicht

Gleitsicht- und Nahkomfortgläser. Kratz- und bruchfest, superentspiegelt, schmutzabweisend, **leicht**.

BEST-PREIS KOMBI 124,- €

regulär
248,- €

Breit



**JETZT
TERMIN BUCHEN
ANGEBOT SICHERN**

**BEST-PREIS
OPTIK**

Abbildung beispielhaft



BE.

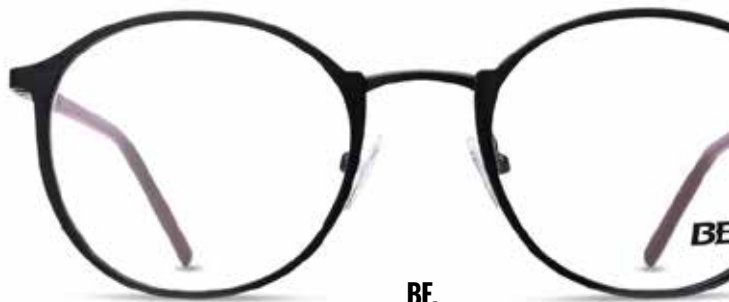

BE.



MASCA

ÜBER 400 MODELLE MIT BEST-PREIS GARANTIE



DIFERRO



B1



MASCA



MASCA

AB 0,-€ NUR IM BEST-PREIS PAKET



B1



DIFERRO



DIFERRO

Abbildung beispielhaft



Brillenschmiede Pfetzling

Inh. Andreas Pfetzling
Leipziger Str. 458
34260 Kaufungen
Telefon 0 56 05 - 92 32 63
www.brillenschmiede-pfetzling.de

Brillenschmiede Pfetzling

Inh. Andreas Pfetzling
Schützeberger Str. 19
34466 Wolfhagen
Telefon 0 56 92 - 86 68
www.brillenschmiede-pfetzling.de

Öffnungszeiten Kaufungen:

Mo - Fr: 09:00 - 13:00 Uhr
14:00 - 18:00 Uhr
Sa: 09:00 - 13:00 Uhr

Öffnungszeiten Wolfhagen:

Mo - Fr: 09:00 - 13:00 Uhr
14:00 - 18:00 Uhr